



# Rendición Pública de Cuentas Inicial 2022

La Paz, mayo 2022



# MARCO NORMATIVO

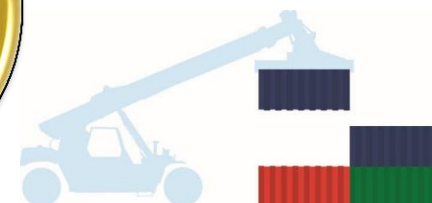
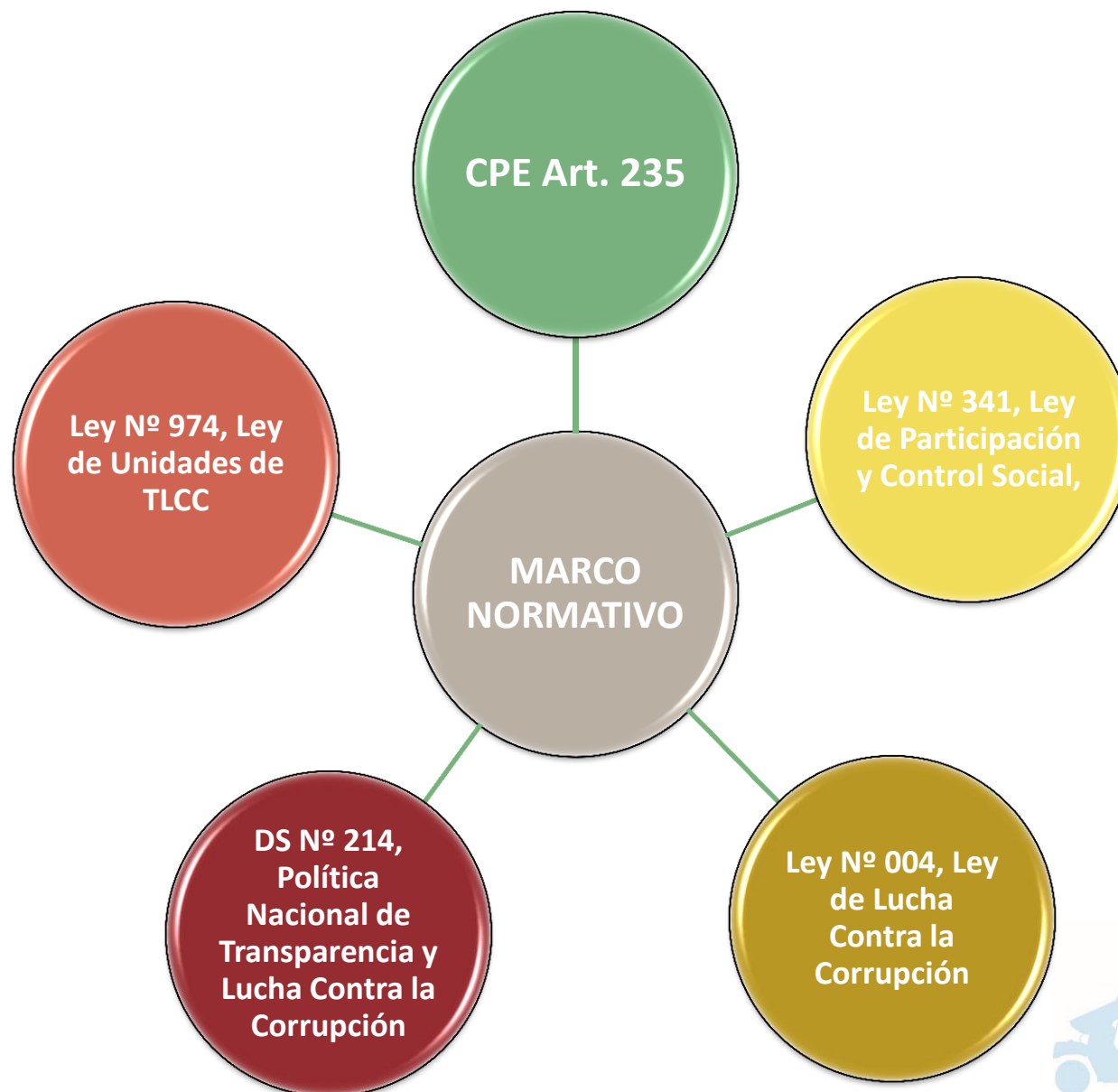

## Decreto Supremo No. 29694 (03/09/2008)

Creación de la **Empresa Pública Nacional Estratégica - Depósitos Aduaneros Bolivianos (EPNE - DAB)**

### Objeto:

- DAB** tiene por objeto la prestación de servicios logísticos, de almacenaje y de asistencia al control de tránsitos
- DAB** es independiente de la institución aduanera, para la administración de los depósitos aduaneros en operaciones de comercio exterior.



# CONTRATO DE CONCESIÓN "B"



## Ley de Aduanas – Ley N°1990

### Artículo 3



**La Aduana Nacional (AN)** *“Es la institución encargada de vigilar y fiscalizar el paso de mercancías por las fronteras, puertos y aeropuertos del país”*

Faculta a la AN la concesión a personas jurídicas públicas o privadas algunas actividades y servicios aduaneros.



**ADMINISTRACIÓN DE LOS SERVICIOS DE DEPÓSITO DE ADUANA Y CONTROL DE TRÁNSITOS**

Concesión privada

Almacenera Boliviana SA (ALBO SA)

### Artículo 32



**Priorizando la adjudicación a las Empresas Públicas**

Concesión pública

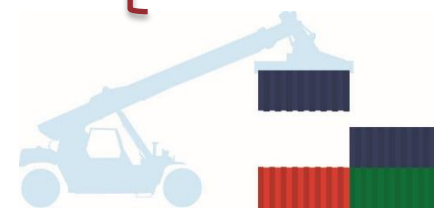

# QUIÉNES SOMOS, MISIÓN, VISIÓN



## ¿QUIÉNES SOMOS?

Somos una EPNE bajo tuición del Ministerio de Economía y Finanzas Públicas, con patrimonio propio, autonomía de gestión administrativa, financiera, legal y técnica.



## NUESTRA MISIÓN

"Prestar servicios de asistencia de control de tránsito, almacenamiento y despacho de mercancías con calidad, seguridad y transparencia para facilitar el comercio exterior boliviano".



## NUESTRA VISIÓN

"Ser la administradora nacional de depósitos aduaneros de Bolivia".



# ESTRUCTURA ORGANIZACIONAL DE DAB

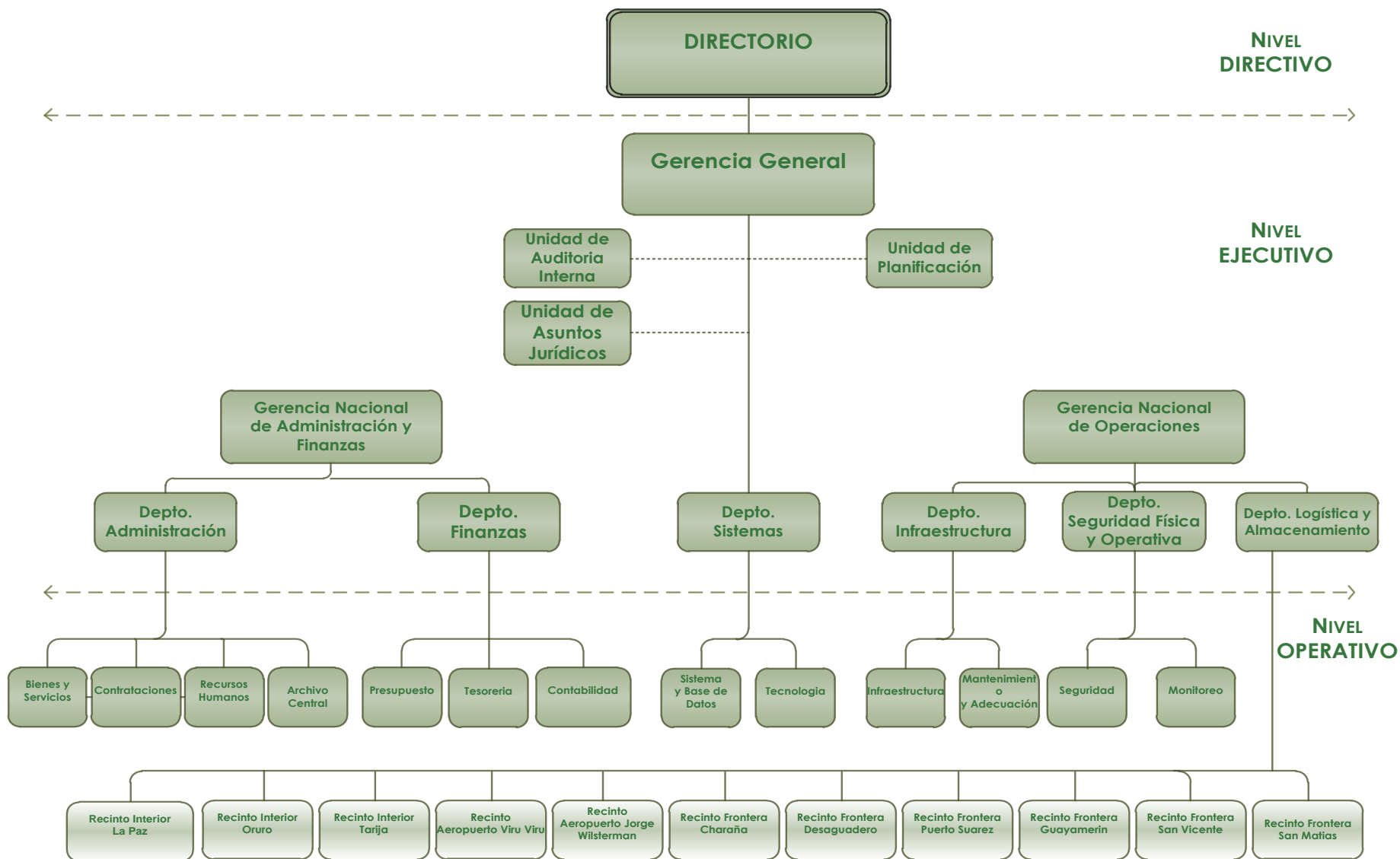

# NUESTROS SERVICIOS



## REGULADOS:



### Logística:

Actividades operativas previas y posteriores al servicio de almacenamiento de mercancías.



### Almacenaje:

Actividades que se realizan sobre resguardo de mercancías sometidas a las modalidades de Depósito de Aduana.



### Asistencia al control de tránsitos:

Control de tránsito aduanero y en el ingreso y salida de medio de transporte.

# RECINTOS DE ADUANA ADMINISTRADOS POR DAB

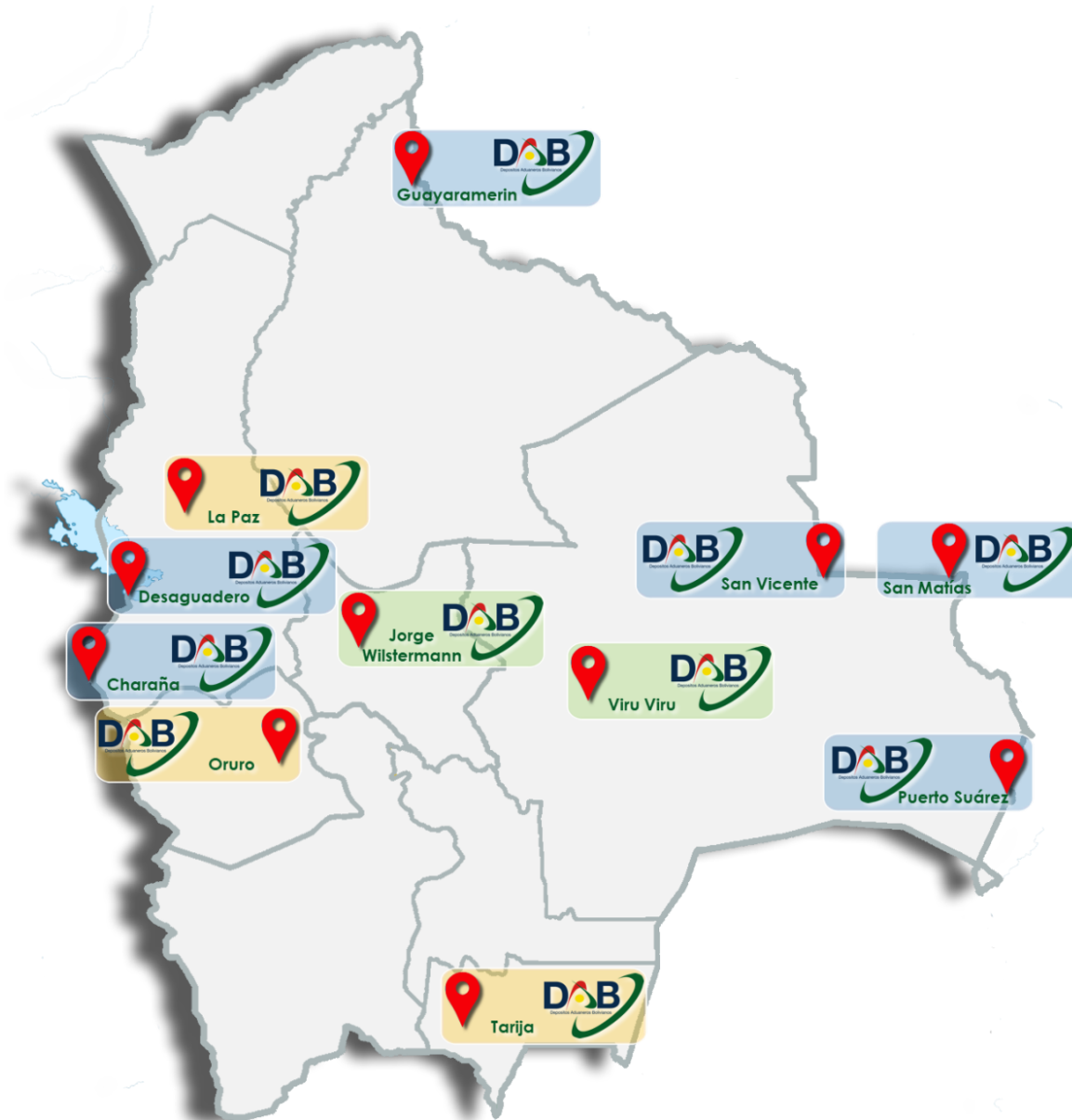



# ESTADO DE RECURSOS

## COMPARATIVO DE LAS TRES ULTIMAS GESTIONES



CUENTA	DETALLE	GESTIONES			
		2019	2020	2021	2022 (1er. Cuatrimestre)
5	RECURSOS CORRIENTES	110.077.029,51	80.157.310,01	85.195.535,79	30,296,074.89



Los Recursos Corrientes muestran los ingresos generados durante cada gestión por todo tipo de ingresos



# UTILIDADES NETAS

## COMPARATIVO DE LAS TRES ULTIMAS GESTIONES



DETALLE	GESTIONES			
	2019	2020	2021	2022 (PROYECCIÓN)
UTILIDAD NETA	1.873.125,04	- 6.098.361,35	3.678.222,06	3.524.680,45



La Utilidad Neta refleja el resultado del ejercicio fiscal en cada gestión de la empresa





# GERENCIA NACIONAL ADMINISTRATIVA FINANCIERA



# PRESUPUESTO 2022



GRUPO	DETALLE	PRESUPUESTO VIGENTE
10000	SERVICIOS PERSONALES	27.349.669,00
20000	SERVICIOS NO PERSONALES	38.591.622,16
30000	MATERIALES Y SUMINISTROS	3.801.872,00
40000	ACTIVOS REALES	910.618,00
50000	ACTIVOS FINANCIEROS	17.155.000,00
60000	SERVICIO DE LA DEUDA PUBLICA Y DISMINUCIÓN	4.063.821,00
80000	IMPUESTOS, REGALIAS Y TASAS	15.906.744,00
90000	OTROS	154.070,84
<b>TOTALES</b>		<b>107.933.417,00</b>



## DETALLE DEL PERSONAL



PERSONAL CONTRATADO BAJO EL ESTATUTO DEL FUNCIONARIO PÚBLICO	<b>12</b>	3,72 %
PERSONAL CONTRATADO BAJO LA LEY GENERAL DEL TRABAJO	<b>311</b>	96,28 %
<b>TOTAL PERSONAL DE PLANTA DE ACUERDO A ESCALA SALARIAL APROBADA</b>	<b>323</b>	100,00 %

### PERSONAL ACTIVO GESTION 2022

PERSONAL OPERATIVO	<b>215</b>	78 %
PERSONAL ADMINISTRATIVO	<b>62</b>	22 %
<b>TOTAL</b>	<b>277</b>	100,00 %

PERSONAL FEMENINO	<b>84</b>	30 %
PERSONAL MASCULINO	<b>193</b>	70 %
<b>TOTAL</b>	<b>277</b>	100,00 %



# PROGRAMA ANUAL DE CONTRATACIONES



TIPO DE MODALIDAD	CANTIDAD	MONTO REFERENCIAL
CONTRATACION MENOR (MAYORES A Bs 20.000,00 HASTA Bs 50.000,00)	20	729.466,50
APOYO NACIONAL A LA PRODUCCION Y EMPLEO – ANPE	18	3.247.970,00
CONTRATACION DIRECTA DE BIENES Y SERVICIOS	1	188.000,00
CONTRALORIA GENERAL DE ESTADO	1	80.000,00
<b>SUB TOTAL PRECIO REFERENCIAL</b>		<b>4.245.436,50</b>
CONTRATACION MENOR (DE Bs 1,00 HASTA Bs 20.000,00) AL 30/04/22	27	280.000,00
<b>SUB TOTAL PRECIO REFERENCIAL</b>		<b>280.000,00</b>
<b>TOTAL</b>		<b>4.525.436,50</b>



# SISTEMAS INFORMÁTICOS

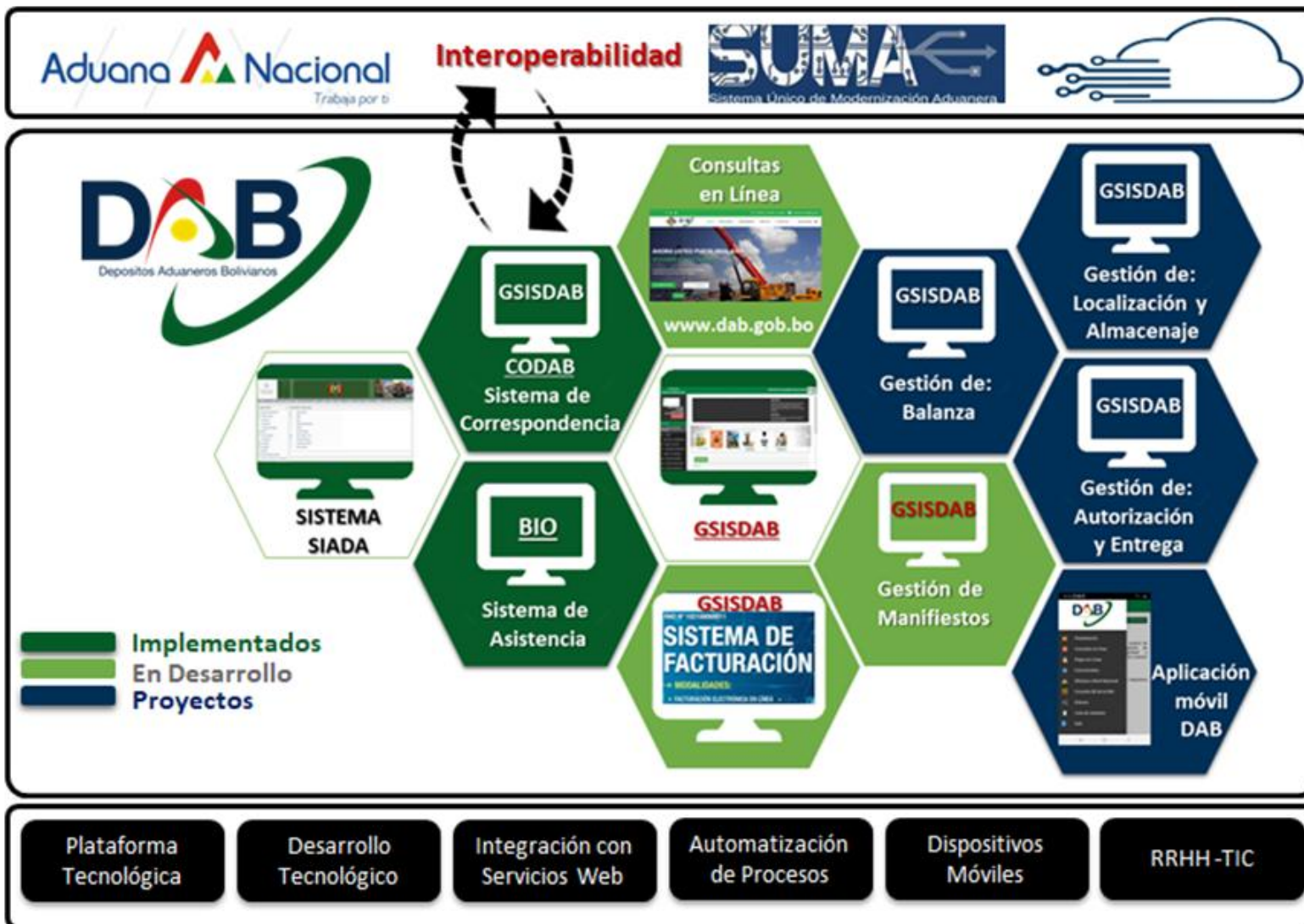



# GERENCIA NACIONAL DE OPERACIONES





# ACCIONES A CORTO PLAZO PARA LA GESTION 2022



Incrementar en un 10% los ingresos brutos por la prestación de los servicios regulados (Logística, Almacenamiento y Asistencia al Control de Tránsitos) y no regulados autorizados por la AN con seguridad e infraestructura efectuada, para facilitar las operaciones de Comercio Exterior en los Recintos administrados por DAB.

La cual se encontrara apoyada con las operaciones y otras actividades gestionadas a través de:



Departamento de Logística  
y Almacenamiento

Departamento de Seguridad  
Física y Operativa

Departamento de  
Infraestructura

Entre las operaciones mas relevantes se proyecta lo siguiente:

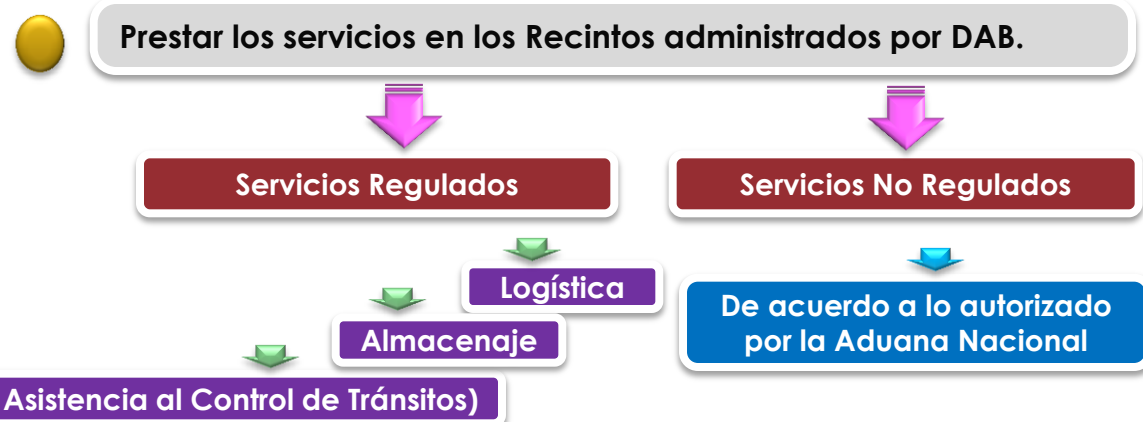

Continuar con la liberación de Espacios en los Almacenes iniciado en diciembre de 2020 mediante la coordinación oportuna con la Aduana Nacional para la disposición de 3000 TN de mercancía incautada y abandonada, considerando 5 recintos de Aduana en la gestión 2022, para optimización de espacios de almacenamiento de mercancía regular.

Contratación de empresa para servicio de estiba/desestiba y otros trabajos manuales, que apoyen en los servicios logísticos sobre el manipulación de la mercancía.



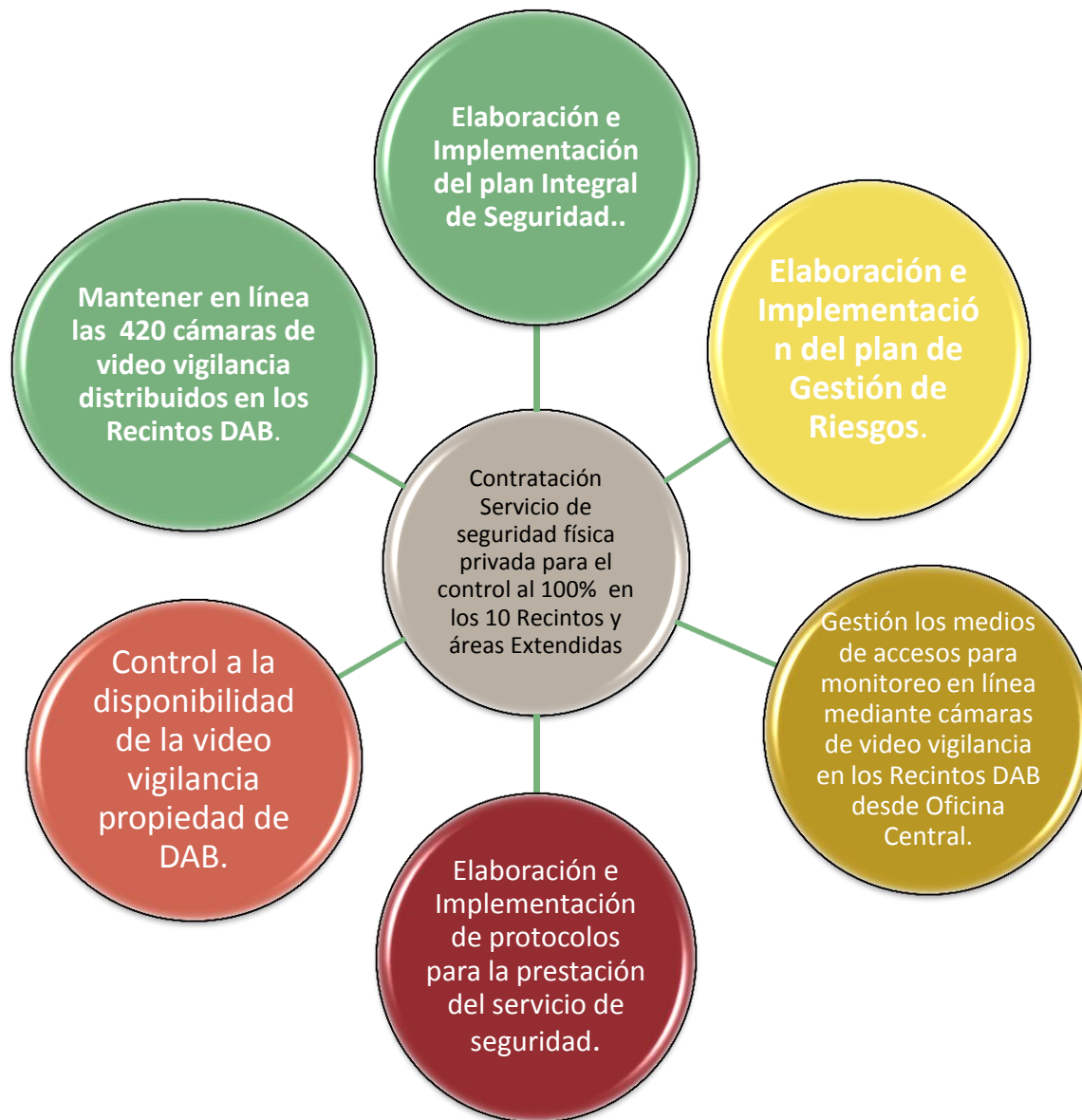

# INFRAESTRUCTURA



N°	DETALLE	MONTO EN Bs.
1	Cumplimiento al Plan de Inversión Mínima Comprometida	<b>6.928.045,87</b>
2	Construcción de Muro Perimetral para Terreno Recinto Tarija	<b>1.200.000,00</b>
3	“Servicio de Consultoría por producto para la elaboración a Diseño Final del Proyecto Conformación de Plataforma para Circulación Vehicular y Drenaje Pluvial Recinto Aduana Interior Oruro - Pasto Grande”.	<b>224.000,00</b>
4	“Servicio de Consultoría por producto para la elaboración a Diseño Final del Proyecto Conformación de Plataforma para Circulación Vehicular y Drenaje Pluvial Recinto Frontera Desaguadero - Guaqui”.	<b>40.000,00</b>
5	Construcción de pozo profundo para abastecimiento de agua Recinto Aduana Interior Oruro - Pasto Grande	<b>220.000,00</b>
<b>TOTAL</b>		<b>8.612.045,87</b>



# MEJORA CONTINUA Y RECERTIFICACIÓN DEL SISTEMA DE GESTIÓN DE LA CALIDAD DE DAB



Mejora continua en el marco de la certificación ISO 9001: 2015 para los Procesos de Prestación de Servicios Logísticos, de Asistencia al control de Tránsitos y Almacenaje en todos los recintos de DAB, clasificados por :

- Recintos Interior
- Recintos de frontera
- Recintos de Aeropuerto



# Gracias por su atención....

